



O site do Município de Italva

100% Italvense

Italva-RJ, 08 de Janeiro de 2012

[Classificados](#)

[Livro de Visitas](#)

[Fale Conosco](#)



[Dados Oficiais](#)

[Lei Orgânica](#)

[Símbolos Oficiais](#)

[Telefones Úteis](#)

[Ind & Comércio](#)

[Histórico](#)

[Fale Conosco](#)

PREFEITURA



CÂMARA



FORUM



Conheça a nova rodoviária de Italva

[Clique aqui](#)

[E-mail](#)



Previsão do Tempo

Ruas voltam a ficar alagadas e cidade entra em estado de alerta máximo

A população italvense continua apreensiva, principalmente moradores das áreas ribeirinhas e encostas. O nível das águas do rio muriaé continua subindo e já foram registrados dois casos de deslizamentos, porém sem vítimas. O prefeito Joelson Soares informou que se a situação não se regularizar até amanhã (09), poderá decretar estado de emergência ou até mesmo estado de calamidade. Acompanhe pelos dados oficiais do INEA o nível das águas do rio muriaé e confira se está diminuindo ou aumentando. Clique no banner abaixo:



Sistema de Alerta de Cheias



Rua Dr. Said Tanus José (antigo Colégio Santo Elias)



Rua Portela Salles às 17:00hs do dia 08/01

[FOTOS entre 08:00h e 10:00h](#) do dia 03/12

[FOTOS entre 10:00h e 12:30h](#) do dia 03/12

[Outras fotos dos dias 03 e 04](#)

Como foi a enchente em 2008/2009? [Veja as fotos](#)

Secretaria de Saúde do Estado libera R\$ 350 mil para regiões Norte e Noroeste

Oito municípios do interior do Estado do Rio de Janeiro, atingidos pelas chuvas deste início de ano, vão receber R\$ 350 mil da Secretaria de Estado de Saúde para viabilizar ações emergenciais e dar continuidade ao atendimento de suas unidades hospitalares. O anúncio

ALUGUEL DE CASA EM CABO FRIO

Comunique-se [Indique este Site!](#)

PORTAL ITALVAONLINE

**ACESSE TAMBÉM
NOSSOS
SUBDOMÍNIOS**



**Pedra Branca
Social Clube**

Fotos do Festival do Kibe

Câmara Municipal de Italva

**A sua Casa de Leis
Participe das reuniões
às 2ª e 6ª feiras - 19 horas**

**Conheça a Lei Orgânica
de seu Município**

EXCLUSIVO!!!

**Veja as capas do primeiro jornal
de Italva:**

"O PARAFUSO" - 1929



**Em cada ícone uma página
(colaboração da família
Romano da Motta)**



Notícias do mundo em tempo real



[Clique aqui](#)

PESQUISAS

**[Clique aqui](#)
e confira os resultados de nossas
pesquisas**

OBS.

Nas páginas que não tiver link para retorno (capas do jornal, fotos etc), clique na seta localizada no alto da tela do navegador, no lado esquerdo, para voltar.



foi feito nesta quinta-feira (5) pelo secretário de Saúde, Sérgio Côrtes, que visitou o município de Italva. A verba extra do Programa de Apoio aos Hospitais do Interior (PAHI) será destinada às cidades de Aperibé, Cardoso Moreira, **Italva**, Itaocara, Itaperuna, Laje do Muriaé, Santo Antônio de Pádua e São Fidélis.

Autoridades da Defesa Civil e Corpo de Bombeiros reúnem com prefeito



O Secretário de Estado de Defesa Civil e Comandante Geral do Corpo de Bombeiros do Estado do Rio de Janeiro, Coronel Sérgio Simões, esteve nesta quinta-feira, 05/01, em Italva para avaliar a situação do Município. Em reunião com o Prefeito Joelson e com o secretário de Defesa Civil de Italva, Pr. Gedeão, Simões se colocou a disposição para amenizar os transtornos causados pela enchente. Ressaltou que o Estado continuará enviando alimentos e água

potável conforme a necessidade. O prefeito aproveitou a oportunidade para fazer algumas cobranças ao secretário, reclamando novamente sobre a situação da Cedae e do pouco investimento em prevenção, visto que todo ano as enchentes tem sido inevitáveis. Sérgio Simões ouviu todos os pedidos e recebeu um ofício em mãos com todas as reivindicações do Governo Municipal. Após a reunião o secretário percorreu a cidade em companhia do Pr. Gedeão e técnicos da Defesa Civil.

BR 356 continua interditada em São Joaquim

05/01/12 às 09:00hs - A BR 356 continua interditada na altura do Km 100 desde a manhã de quarta-feira (04) no trevo de São Joaquim, próximo a Cardoso Moreira e não há passagem entre Italva e Campos pela rodovia federal. (fotos abaixo).

05/01/12 - Em Três Vendas dique se rompeu e BR é interditada



O ponto onde houve o rompimento do dique na BR-356 foi o mesmo trecho que foi rompido com as chuvas do ano de 2009 e manilhado pelo Departamento Nacional de Infraestrutura e Transportes (Dnit).

Outro dique se rompeu neste domingo

08/01/12 - Um dique se rompeu no início da noite deste domingo (8), na localidade de Outeiro, no município de Cardoso Moreira, no Norte Fluminense. Segundo a Defesa Civil Estadual, cerca de 900 pessoas devem ficar desalojadas pela invasão das águas do Córrego da Onça. Este é o segundo dique que se rompe esta semana no Estado do Rio, devido às chuvas que provocaram a cheia do Rio Muriaé. Agentes da Defesa Civil de Campos estão em Outeiro para retirar ainda na noite deste domingo cerca de 15 famílias que vivem em um local próximo da área onde o dique se rompeu. As águas do Córrego da Onça deverão invadir uma área de pastagem e chegar a Outeiro na manhã da segunda-feira (9).

Emut sinaliza caminho alternativo para BR-356

Motoristas que trafegam de Campos para os municípios de Cardoso Moreira, Italva e Itaperuna, ou cidades da Zona da Mata Mineira, em vez de sair da cidade pela BR-356 (Campos-Itaperuna), devem seguir por um caminho alternativo, conforme orienta a Empresa Municipal de Transportes (Emut). O trajeto para os respectivos destinos deve ser feito pela BR-101, e no trevo do distrito de Travessão de Campos, a 18 quilômetros da cidade, deve acessar a CA 060, estrada vicinal, cujo acesso fica nas proximidades do Ciep de Travessão. A estrada dá acesso ao distrito de Conselheiro Josino (Campos), São Joaquim e Outeiro (ambos de Cardoso Moreira), com passagem para Três Vendas, de onde se tem acesso novamente à Rodovia BR-356 (Campos-Itaperuna). Para veículos pesados, a orientação é seguir de Campos pela BR-356 e na localidade de Sapucaia, em frente ao antigo Destacamento de Policiamento Ostensivo da Polícia Militar (DPO), acessar a mesma estrada vicinal, que também está sinalizada, de forma a desviar do trecho que as águas romperam a rodovia. Para facilitar a vida dos motoristas, a Emut providenciou a sinalização com demarcação do trajeto, tanto em Sapucaia, na BR-356, quanto no distrito de Travessão, na BR-101. Para chegar a Italva, ônibus das linhas intermunicipais que saem da Região dos Lagos estão utilizando o trecho que passa por Conselheiro Josino na BR 101, Santa Maria, Bom Jesus do Itabapoana, Cruzamento e Italva, podendo seguir até a entrada de Cardoso Moreira.

***CLASSIFICADOS**

Leia antes de usar

ATENÇÃO: Este espaço não é um mercado livre como já existente na rede, não havendo qualquer participação do site quanto a postagem das mensagens e propostas oferecidas, pois são automáticas e independem de cadastro prévio. Nossa função é proporcionar meios de você negociar objetos de uso próprio que não tenham mais utilidade para você, mas possam interessar a algum visitante. É proibida a oferta de produtos de lojas, material pornográfico ou de origem pirata. Use com responsabilidade este espaço que é gratuito e trata-se de um serviço de utilidade pública. Se quiser pode usar um apelido aqui e se identificar com o interessado em negociar com você. Antes de efetuar qualquer negócio, verifique se o e-mail é válido, se o telefone ou endereço fornecidos existem e se o que é anunciado realmente tem as condições prometidas. Prejuízos ou lucros obtidos serão de exclusiv o aproveitamento de quem usar o serviço. Se aceitar essas condições, participe e bons negócios.

Colaboram com este site os fotógrafos Nelson (9818.5280) e Gilmar (9817.6150)

Veja nossas ENQUETES
[Clique aqui](#) e confira os resultados

Prefeito recebe doações para famílias atingidas pela enchente



O prefeito Joelson Soares fez questão de receber pessoalmente as doações enviadas pelo governo do Estado para as vítimas da enchente em Italva. Vários produtos não perecíveis e agasalhos foram depositados nas dependências da nova rodoviária e serão agora distribuídos entre as famílias atingidas e que se encontram desalojadas.

Fale com sua família e/ou amigos

Internautas de todo o país e países vizinhos já estão se comunicando com Italva, enviando suas mensagens e recebendo respostas de suas perguntas. Acesse agora e veja se pode ajudar também



A velha Estação Ferroviária é "isolada" e decepciona população e visitantes. Pode ser a sua condenação ao abandono total

[Leia](#) e [Assista o vídeo](#)



Arquivos de Notícias



"Praias" naturais de Italva

Prainha

Surubi

Paredão

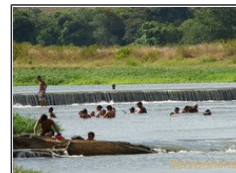

Conheça os mais belos recantos da natureza em Italva



Cachoeira do Roncador -Abaixo da prainha, poucos sabem que existe, mas é caminho certo dos pescadores.



Prainha do Cachoeiro do Caboclo - Ponto histórico do município, com ruínas que datam da década de 30.



Cachoeira de Serra da Prata - Bem escondida entre uma densa mata aparece de vez em quando entre as folhagem e galhos



CONCURSO DE FOTOGRAFIA

Aguarde o regulamento e mande sua foto de outras paisagens naturais de Italva.

CLASSITALVA

Um jeito fácil de vender e comprar sem pagar.
*Leia recomendações ao lado antes de usar

Leia ainda nesta edição

Inaugurada a rodoviária de Italva - [Leia mais](#)
Expansão da UENF é discutida em Italva - [Leia mais](#)
Câmara homenageia políticos locais - [Leia mais](#)
Entrevista com o novo Delegado - [Leia aqui](#)
Delegado propõe criação do Conselho Municipal de Segurança - [Leia aqui](#)
Prefeitura premia alunos e professores com notebooks - [Leia mais](#)
Divulgado o calendário de pagamentos de 2012 - [Leia mais](#)

ITALVA

Saiba mais sobre o nosso município

Uma história de amor, fé, determinação e vitórias.
Leia o trabalho do pesquisador Genilson Leite que tornou-se referência bibliográfica do Município. [Clique Aqui](#)

Conheça aqui

As 7 Maravilhas de Italva

LIVRO DE VISITAS

[Comente sobre as 7 Maravilhas de Italva](#)

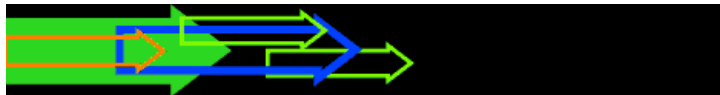

Clique no banner acima e acesse as capas das edições impressas do jornal UR-GENTE

INDIQUE ESTE SITE

CLIQUE AQUI

O Site de Italva

Albuns de Fotografias



[Vistas e Paisagens](#) Variedade de imagens

[Vistas e Paisagens](#) As Sete Maravilhas

[Vistas Aéreas de Italva](#)

[Veja os principais bairros de Italva](#)

Fatos que vale à pena lembrar

Gincanas escolares, Fundação do Lions, da Igreja Batista etc.
[clique aqui](#)